

XXIV

o n g r e s o n a c i o n a l

de la
sociedad para
el estudio de

las enfermedades
del raquis

Santiago de Compostela

4 Y 5 DE JUNIO DE 2010

Dossier
Expositores



Comité Organizador

Presidente

Dr. Jesús Pino Mínguez

Vocales

Dr. Máximo Alberto Díez Ulloa

Dr. Jorge González Fernández

Comité Científico

Dr. Gonzalo Acebal Cortina

Dr. Luis Álvarez Galovich

Dra. Teresa Bas Hermida

Dr. Ildfonso González Barrios

Dr. Jesús Pino Mínguez

Dr. César Sebastián Bueno

Junta Directiva GEER

Presidente

Dr. Ildfonso González Barrios

Vicepresidente

Dr. Hani Mhaidli Hamdam

Secretario

Dr. Máximo Alberto Díez Ulloa

Sede del Congreso

El “**XXIV Congreso Nacional de la Sociedad para el Estudio de las Enfermedades del Raquis (GEER)**”, tendrá lugar del 3 a 5 de Junio de 2010 en las instalaciones del Palacio de Congresos y Exposiciones de Galicia, en Santiago de Compostela.

En esta edición, al igual que en la celebrada en 2009 en Las Palmas, la **Exposición Comercial se inaugurará el día 3 de Junio**, coincidiendo con el **Curso Pre-GEER “José Andrés Fernández de Valderrama”**: **Escoliosis Congénitas y Neuromusculares**.



Vista Exterior Palacio de Congresos

Hall de Entrada



PALACIO DE CONGRESOS Y EXPOSICIONES DE GALICIA

C/ Miguel Ferro Caaveiro s/n - San Lázaro
15707 Santiago de Compostela
Teléfono: +34 981 519 988
www.palaciosantiago.com

Zona Exposición Comercial

El área comercial del “XXIV Congreso Nacional de la Sociedad para el Estudio de las Enfermedades del Raquis”, se ubica en el Hall de Exposiciones Principal, que comunica con el Auditorio Principal donde se realizarán las sesiones de trabajo.

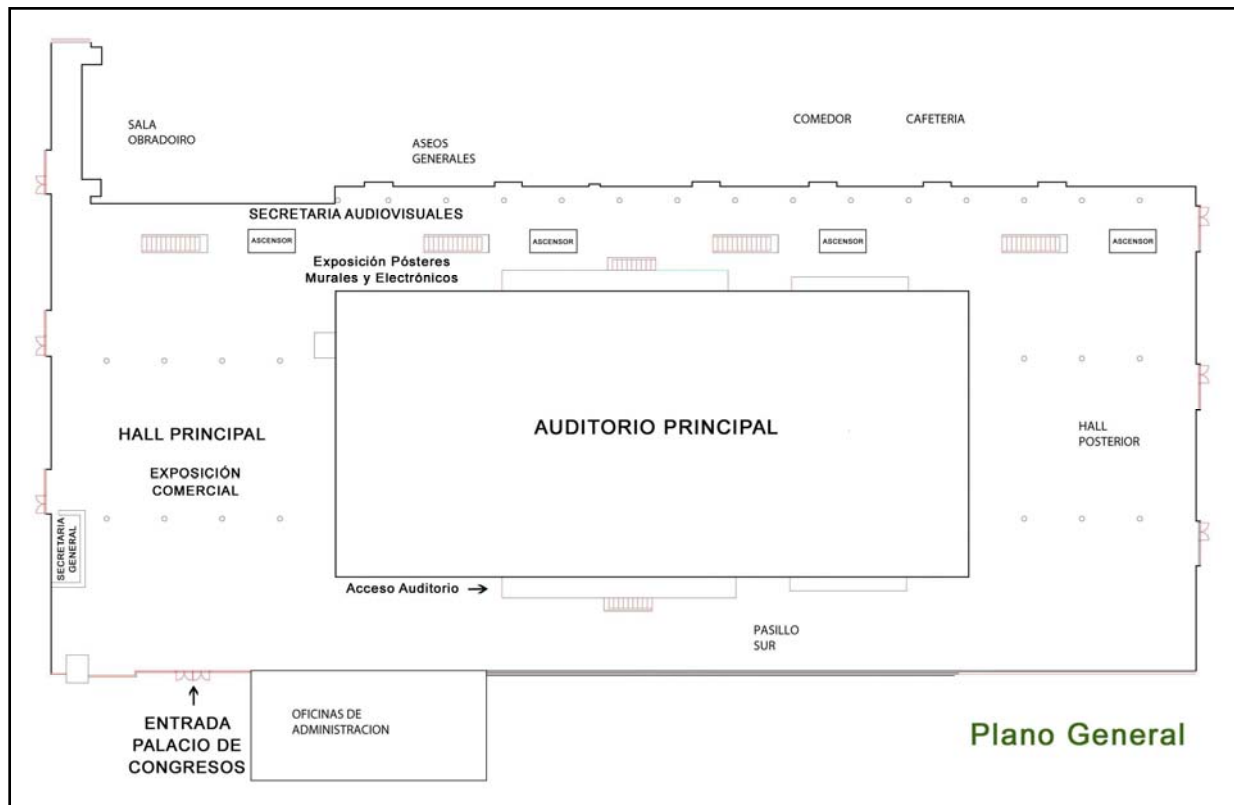

Hall Exposiciones



Plano Exposición Comercial

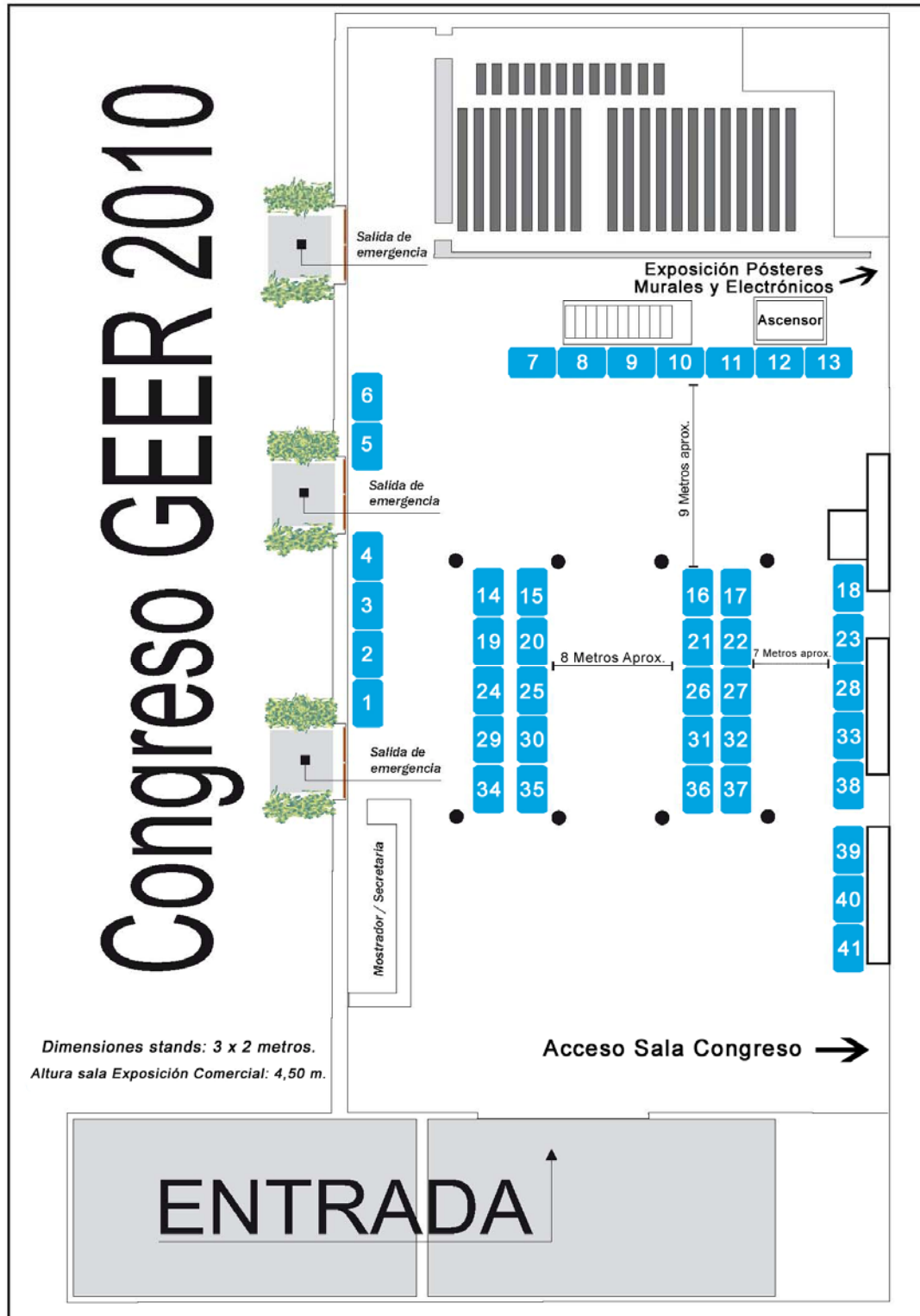

Características Stands

Cada uno de los espacios destinados a la exposición comercial tiene una medida de 6 m² (3 m de ancho x 2 m de fondo)

Los Stands podrán ser modulares o de diseño:

ESTRUCTURA Y CARACTERISTICAS STANDS MODULARES

Este stand incluye

ESTRUCTURA:

- Paneles en blanco con perfilera de aluminio anodizado en blanco.
- Moqueta ferial gris jaspe (6 x 2 m).
- Cuadro eléctrico 15 A, e iluminación 300w, con 3 focos orientables.
- Rotulación en vinilo Standard, sin anagramas.



ALTURA STAND: 2,50 m
ANCHO PANELES SIN PERFIL: 1,00 m

MOBILIARIO:

- 1 Mesa redonda (80 cm).
- 2 Sillas Base.
- 1 Mostrador Vitrina con cerradura.



Mesa Redonda



Silla Base



Mostrador Vitrina (cerradura)

Características Stands

CARACTERISTICAS STANDS DE DISEÑO

Del montaje de los stands de diseño se encarga la empresa expositora o la empresa que la misma destine a tal fin, siendo la empresa expositora la que deberá facilitar a la empresa montadora toda la información referente a las características del espacio reservado y los días y horarios de montaje y desmontaje.

Las medidas son:

ALTURA MAXIMA: 4,50m
ESPACIO STAND: 6,00m² (3 m. de ancho x 2 m. de fondo)



En caso de que se necesite contar con algún servicio extra tales como tomas de corriente (ampliar acometida eléctrica), mobiliario extra, medios audiovisuales,... puede consultar los precios con la Secretaría Técnica del Congreso.

Tarifas Stands y Otras Posibilidades de Colaboración

1. STANDS:

Importe:..... **695.-€/m²**

- El precio incluye el material especificado en páginas anteriores.
- No se contemplará la posibilidad de descontar cantidad alguna para las empresas que opten por llevar su propio material para el montaje del stand.

2. PUBLICIDAD EN PROGRAMAS PRELIMINARES Y DEFINITIVOS:

- Segundo Anuncio: **1.000.-€**
- Tercer Anuncio: **2.000.-€**
- Programa Definitivo: **2.000.-€**
- Libro resúmenes comunicaciones: **3.700.-€**
- CD resúmenes comunicaciones: **3.700.-€**

Todas estas colaboraciones incluirán un anuncio de la empresa patrocinadora en la contraportada (tamaño A5 a todo color)

3. INSERCIÓN DE PROPAGANDA EN LOS ENVÍOS:

- Envío segundo anuncio: **2.000.-€**
- Envío tercer anuncio: **2.000.-€**
- Envío programa definitivo: **2.000.-€**

Encarte de propaganda tamaño A4 en el envío contratado. Solo se aceptara una inclusión por envío, por lo que se garantiza la exclusividad.

4. ENTREGA DE CERTIFICADOS DE ASISTENCIA EN EL STAND:

- Importe: **1.500.-€**

5. PATROCINIO DEL SERVICIO DE AUTOCARES:

- Importe: **3.000.-€**

Se establecerán servicios de autocares para los actos sociales programados que así lo requieran, y en la parte frontal del autocar la empresa patrocinadora podrá colocar publicidad anunciadora de empresa y/o producto en tamaño A4.

Tarifas Stands y Otras Posibilidades de Colaboración

6. PATROCINIO DEL SERVICIO DE AZAFATAS:

- Importe: **3.000.-€**

Mediante el patrocinio de azafatas, la empresa patrocinadora podrá insertar un pin o chapa publicitaria de empresa y/o producto en las solapas de los uniformes de las azafatas.

7. PATROCINIO DE LA CARTERA DEL CONGRESO:

- Importe: **9.000.-€**

Serigrafiadas con el logo de la empresa patrocinadora y del GEER. Cantidad 500 unidades.

8. PATROCINIO DE LA CARPETA Y BOLIGRAFOS DEL CONGRESO:

- Importe: **5.500.-€**

Serigrafiadas con el logo de la empresa patrocinadora y del GEER. Cantidad 500 unidades.

9. PATROCINIO ÁREA WIFI:

- Importe: **3.000.-€**

Este servicio estará disponible únicamente si lo patrocina alguna Casa Comercial.

10. PUBLICIDAD ESTÁTICA:

- Sala exposición de pósters:..... **2.000.-€**
- Secretaría de audiovisuales: **1.000.-€**

11. OTRAS COLABORACIONES:

- Patrocinio del cóctel de bienvenida (250 personas):..... **7.500.-€**
- Patrocinio del servicio de café (400 personas):..... **2.400.-€***
- Patrocinio del almuerzo de trabajo (250 personas):..... **7.500.-€**
- Patrocinio de la cena de clausura:
 1. Patrocinio compartido entre 4 empresas (cada empresa) . **7.000.-€**
 2. Patrocinio exclusivo **18.000.-€**

*Precio por cada servicio de café.

OBSERVACIONES:

- Los precios detallados son sin IVA (16%).

Hoteles Recomendados por la Organización

1. Hotel Puerta del Camino

Miguel Ferro Caaveiro, s/n
15703 Santiago de Compostela.
Teléfono: + 34 981 569 400

Ubicado en el centro neurálgico de negocios de Santiago de Compostela y frente al Palacio de Congresos y Convenciones de Galicia. Sus amplias y modernas instalaciones, junto a su excelente gastronomía lo convierten en el referente como lugar de encuentro y negocios de Santiago de Compostela.

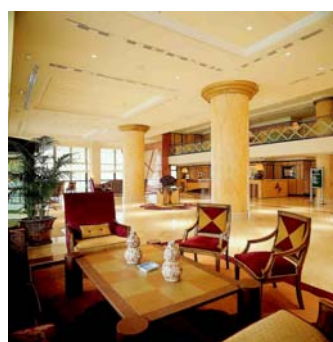
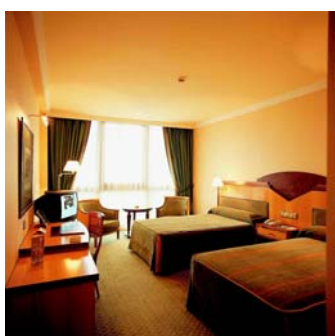

2. Hotel Tryp San Lázaro

Avda. Fernando Casas Novoa s/n - San Lázaro,
15703, Santiago de Compostela
Teléfono: + 34 981551000
Fax: + 34 981571141

Inaugurado en el año 2004, de diseño moderno y funcional, cuenta con todo tipo de facilidades y servicios, siendo el hotel ideal tanto para el cliente de negocio como de ocio por su buena relación calidad-precio. Situado junto al Palacio de Congresos y próximo a los principales Parques Empresariales de Santiago de Compostela. A sólo 10 minutos en coche del centro histórico y cultural de la ciudad. A sólo 5 minutos del Centro Comercial Área Central.



Hoteles Recomendados por la Organización

3. Hotel Los Abetos

San Lázaro, s/n
15820 Santiago de Compostela,
Teléfono: + 34 981557026
Fax: + 34 981586177

Este atractivo hotel está situado en una zona tranquila, a aproximadamente unos cuatro kilómetros del centro de la ciudad (dispone de un servicio de transporte gratuito al centro, de lunes a sábado). Frente al Palacio de Congresos, a un paso de la salida A67 de la AP9 CORUÑA-Vigo.



Nota: Traslado al Palacio en Autocar: 7 minutos.

4. Parador Hostal dos Reis Católicos

Plaza Do Obradoiro,
15705 Santiago de Compostela
Teléfono: + 34 981582200
Fax: + 34 981563094

Mezcla de historia, arte y tradición, sueño de peregrinos y emblema de Santiago, situado en la Plaza do Obradoiro, forma con la catedral un magnífico ángulo de oro que imprime belleza a una de las capitales más visitadas del mundo. Considerado el hotel más antiguo del mundo, es también uno de los más lujosos y bellos. Posee cuatro claustros de inmensa belleza, elegantes estancias, espectaculares habitaciones y un lujoso comedor.



Contacto

Para cualquier información relacionada con las distintas formas de colaboración con el congreso, exposición comercial, hoteles, inscripciones, etc...puede ponerse en contacto con la Secretaría del Congreso:

Viajes Villarreal

Avda. García Lorca s/n. Edf. Club Municipal de Hielo.
29630 Benalmádena (Málaga). España.

Tel: +34 952 44 55 86

Fax: +34 952 56 46 32

e-mail: congresos@viajesvillarreal.com

Para más información puede visitar la Web Oficial del Congreso:

www.viajesvillarreal.com/geer10